

LATHUND för DataView Installationsrapport

Starta ICT mjukvaran

Anslut instrumentet till Datorn.

Klicka sedan på "Anslut"

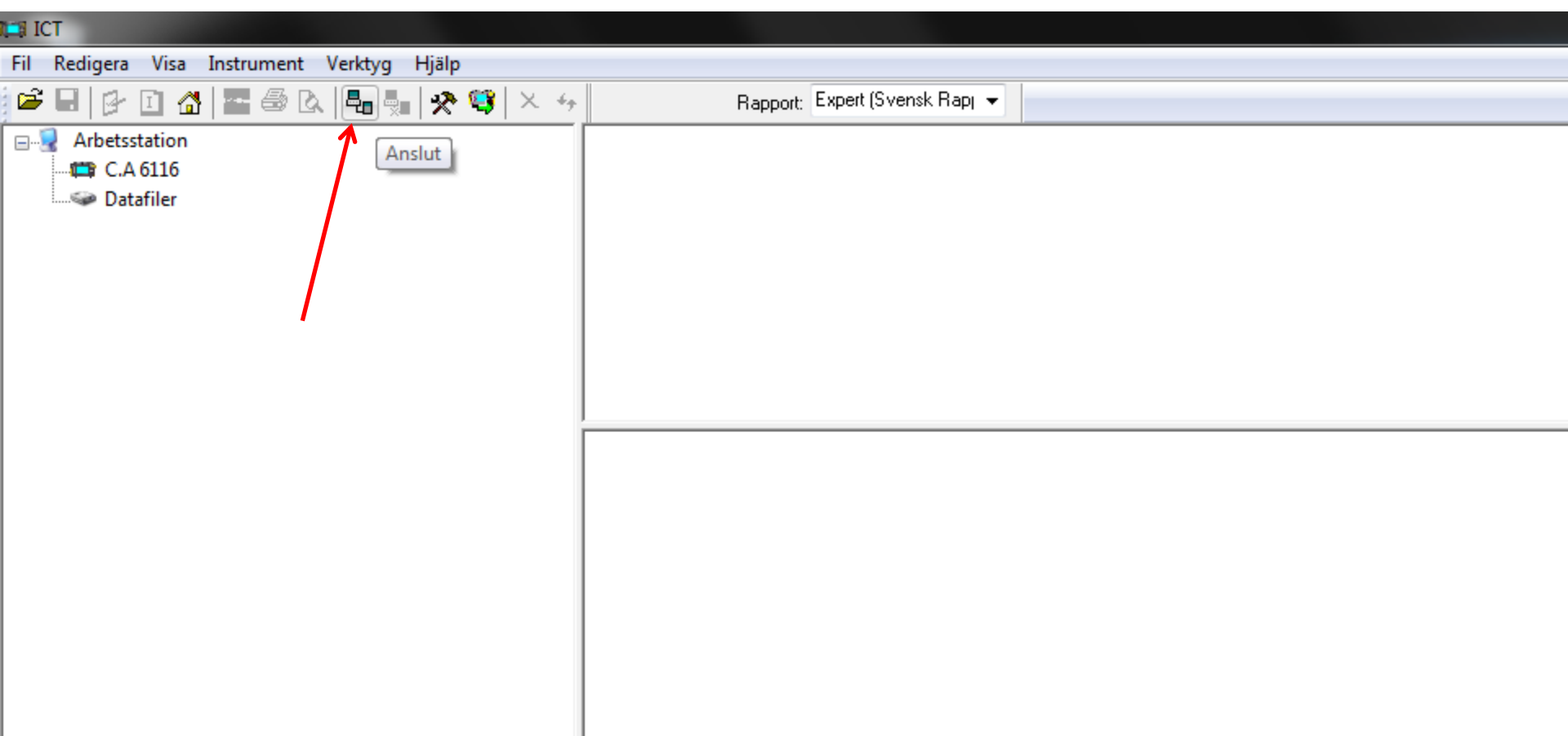

Mjukvaran kommer att föreslå om du vill föra över dina mätningar till PC'n

Klicka på JA

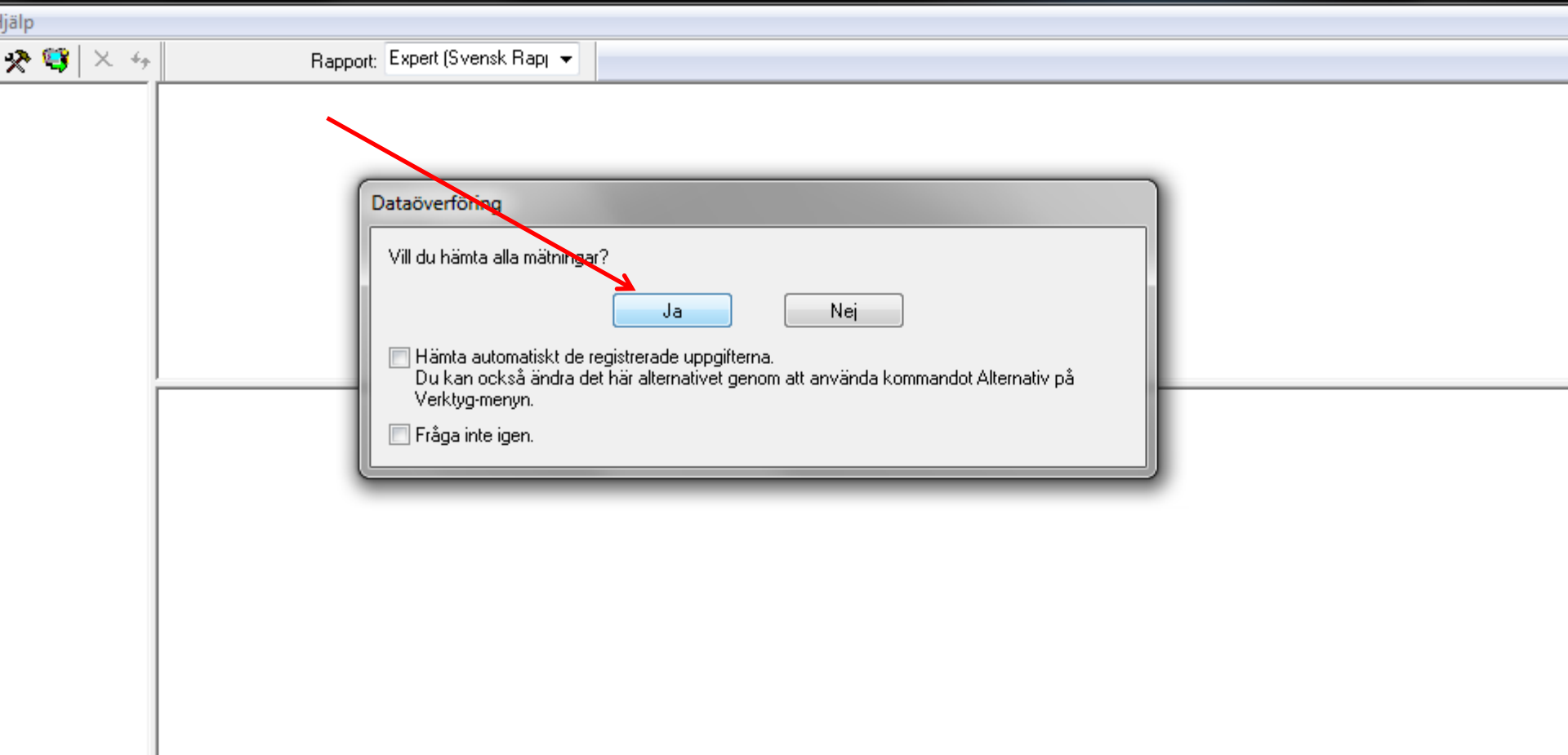

Nu är din mätning överförd till PC´n
Du kan expandera trädstrukturen genom att klicka på ”+” tecknet

Rapport: Expert (Svensk Rap)

Sökväg:

Start och stopp datum: 1998-01-01 01:07:16 1998-01-01 01:11:07
Instrument ID: Modell 6116 Serie #: 12139
Operatör Namn: Företag:
Plats Kontakt: Företag:
Plats namn Hus
Rum namn
Objekt namn

Instrument ID	Namn	Datum	Resultat
Garage	Garage	Ej tillgänglig	Godkänd
Sovrum	Sovrum	Ej tillgänglig	Godkänd
Hall	Hall	Ej tillgänglig	Godkänd

Om du har expanderat alla mappar och undermappar, så bör din trädstruktur se ut som nedan.

ICT

Fil Redigera Visa Instrument Verktyg Hjälp
 Rapport: Expert (Svensk Rap) ▼

Arbetsstation

- [-] C.A 6116
 - [-] Datafiler
 - [-] Site
 - [-] Hus
 - [-] Garage
 - [-] Uttag_1
 - [+] Kontinuitet
 - [-] Uttag_2
 - [+] Kontinuitet
 - [-] Belysning
 - [+] Kontinuitet
 - [-] JordfelsBrytare
 - [+] RCD puls
 - [-] Sovrum
 - [-] Uttag_1
 - [+] Kontinuitet
 - [-] Belysning
 - [+] Kontinuitet
 - [-] Uttag_2
 - [+] Kontinuitet
 - [-] Hall
 - [-] Uttag_1
 - [+] Kontinuitet
 - [-] Belysning
 - [+] Kontinuitet
 - [-] Jordfelsbrytare
 - [+] RCD puls

Sökväg:

Start och stopp datum:	1998-01-01 01:07:16	1998-01-01 01:11:07
Instrument ID:	Modell 6116	Serie #: 12139
Operatör	Namn:	Företag:
Plats	Kontakt:	Företag:
Plats namn	Hus	
Rum namn		
Objekt namn		

Instrument ID	Namn	Datum	Resultat
Garage	Garage	Ej tillgänglig	Godkänd
Sovrum	Sovrum	Ej tillgänglig	Godkänd
Hall	Hall	Ej tillgänglig	Godkänd

Då en rapport ska genereras, välj **Expert (Svensk Rapport)** i rullmenyn som visas på bilden nedan

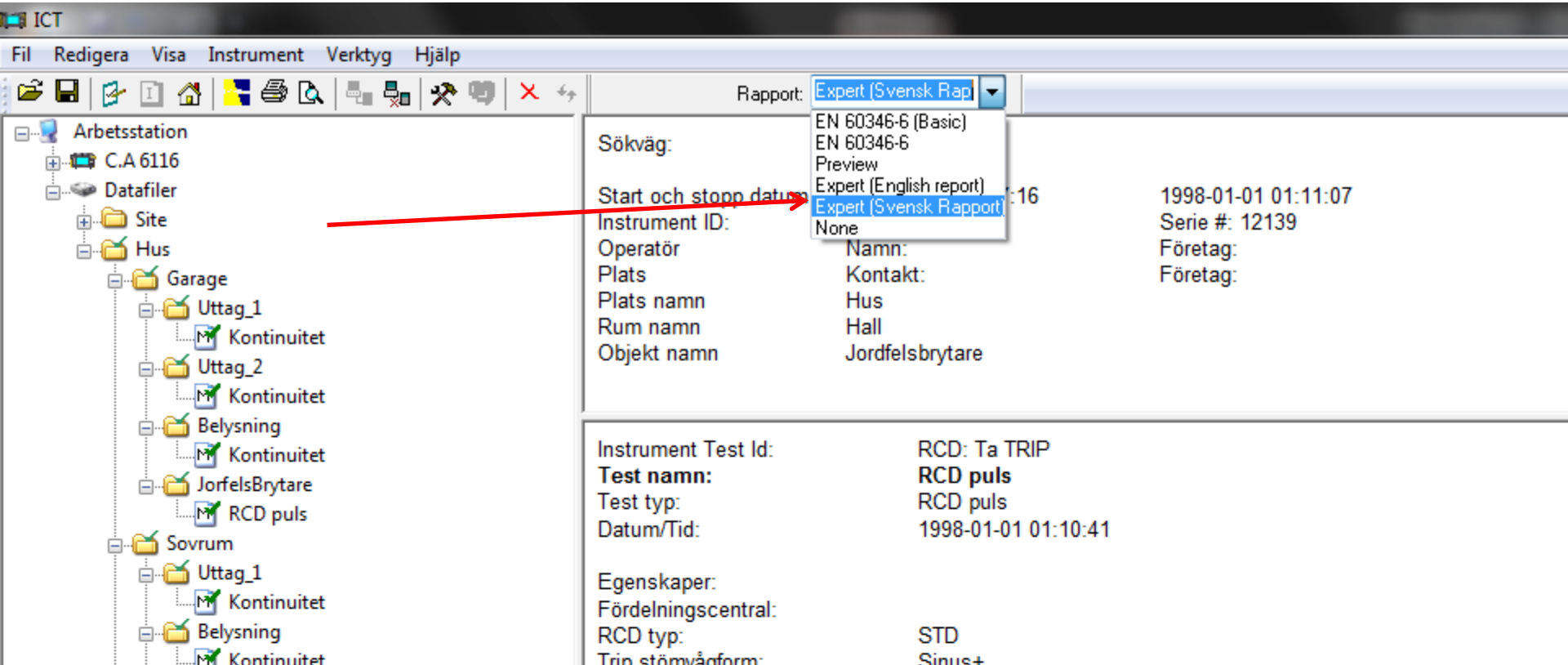

Nu kan du klicka på **Skapa ett DataView rapport** ikonen, för att generera en rapport

- Arbetsstation
 - C.A 6116
 - Datafiler
 - Site
 - Hus
 - Garage
 - Uttag_1
 - Kontinuitet
 - Uttag_2
 - Kontinuitet
 - Belysning
 - Kontinuitet
 - JordfelsBrytare
 - RCD puls
 - Sovrum
 - Uttag_1
 - Kontinuitet
 - Belysning
 - Kontinuitet
 - Uttag_2

A red arrow points to the 'Skapa ett DataView rapport' icon in the toolbar. The main window displays a report for 'Expert (Svensk Rap)'. The report details are as follows:

Sökväg:

Start och stopp datum:	1998-01-01 01:07:16	1998-01-01 01:11:07
Instrument ID:	Modell 6116	Serie #: 12139
Operatör	Namn:	Företag:
Plats	Kontakt:	Företag:
Plats namn	Hus	
Rum namn	Hall	
Objekt namn	Jordfelsbrytare	

Instrument Test Id: RCD: Ta TRIP
Test namn: RCD puls
Test typ: RCD puls
Datum/Tid: 1998-01-01 01:10:41

Egenskaper:

Fördelningscentral:	
RCD typ:	STD
Trip stömvågform:	Sinus+
Nominell ström (I):	A
RCD känslighet (I _{Δn}):	30 mA

Nu är rapporten genererad, och DataView startar automatiskt. Klicka på **Redigera**, välj **Redigera session egenskaper**, för att lägga till användare och plats för mätningen.

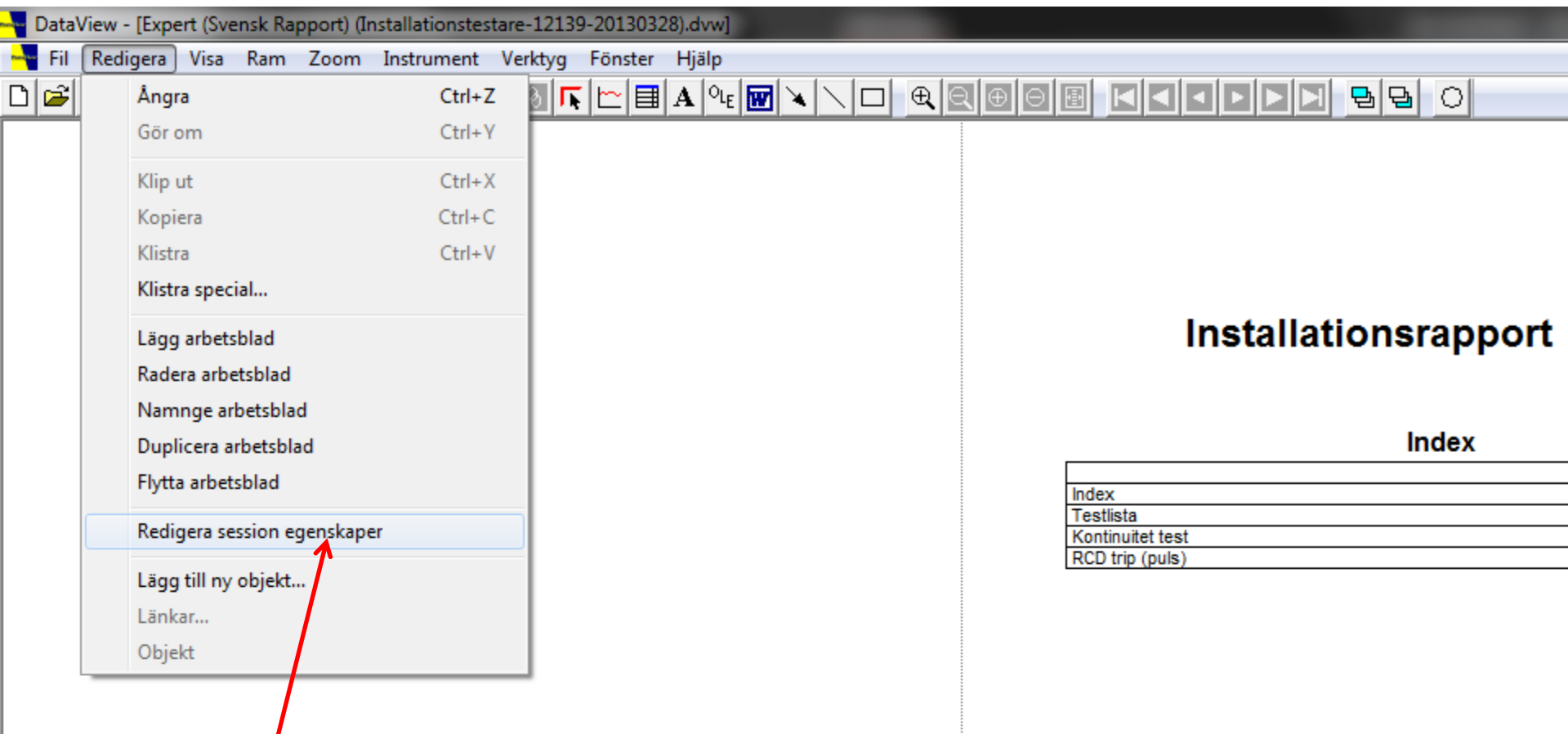

Index	
Index	
Testlista	
Kontinuitet test	
RCD trip (puls)	

Du skapar en ny användare genom att klicka på **Ny** i fliken **Operatör**, sedan fyller du i de uppgifter som behövs.
Du gör samma sak i fliken **Plats**.

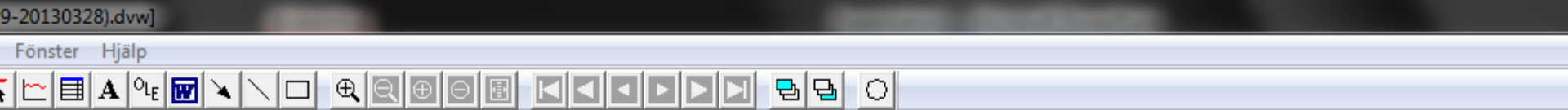

Session egenskaper

Operatör Plats Anpassad

Operatörer lista:

- Mustafa Alpturk
- Johan Bodin
- Jan Erik
- Terje mikael
- Hans Hansson
- kalle
- Olof Svensson

Ny

Standard

Radera

Operatör: Mustafa Alpturk

Företag: CA Mätssystem AB

Adress: Sjöflygvägen 35

Ort: Täby

Stad: Stockholm Post nr:

Telefon nr: 070-769 11 94

Fax:

E-mail: mal@camatsystem.com

OK Avbryt Hjälp

sida

1

2

3

4

Du skapar en Plats genom att klicka på **Ny** i fliken **Plats**, sedan fyller du i de uppgifter som behövs.
Klicka sedan på **OK**

llationstestare-12139-20130328).dvw]

Instrument Verktyg Fönster Hjäl

Session egenskaper

Operatör Plats Anpassad

Plats lista:

- PIAB
- EON ES
- Vattenfall Service AB
- Bentone
- CA Mätssystem AB
- NORGE
- Gabriella
- NT-542 Nickeln
- Systembolaget
- TERMINAL PLATS VID "SN - ÖSTBERGA"

Ny

Standard

Radera

Plats: CA Mätssystem AB

Kontakt: Mustafa Alpturk

Adress: Sjöflygvägen 35

Ort: Täby

Stad: Stockholm Post nr:

Telefon nr: 070-769 11 94

Fax:

E-mail: mal@camatsystem.com

Kommentar: Testmätning utförd i demosyfte.

OK Avbryt Hjäl

sida

Nu har alla uppgifter automatiskt blivit ifyllda.

Dessutom så finns dina uppgifter kvar i sessions egenskaper.

Nästa gång du gör en rapport kan du snabbt föra in en användare samt plats från listan i sessions egenskaper.

Installationsrapport

Index	sida
Index	1
Testlista	2
Kontinuitet test	3
RCD trip (puls)	4

Instrument ID Modell: Modell 6116, Serienummer: 12139, Firmware-version: v02r00b02
Modell nummer 6116
Serienummer 12139
Inspelning start tid 01:07:16
Inspelnings start datum 1998-01-01

Operatör företagsnamn: CA Mätssystem AB
Operatör namn: Mustafa Alpturk
Operatör telefonnummer: 070-769 11 94

Plats kontaktperson: Mustafa Alpturk
Plats telefonnummer: 070-769 11 94
Plats adress 1: Sjöflygvägen 35
Plats stad: Täby
Plats ort: Stockholm

Kommentar:
Testmätning utförd i demosyfte.